

PISTN.	istniejące przekrycie i pokrycie dachu z płyt izolacyjno-konstrukcyjnych „ATLANTIS” pokrytych pianą PUR z hydroizolacyjną powłoką ochronną. Całość pokrycia w złym stanie technicznym - do wymiany
RN	istniejące rynny ocynkowane Ø150 – w złym stanie technicznym – do wymiany
RS	istniejące rury spustowe ocynkowane Ø180
W	istniejące wywietrzaki dachowe wentylacji mechanicznej szt. 5
dach jest wyposażony w instalację odgromową – zwody nienaprężone FeZnØ6	

 <div>„USŁUGI PROJEKTOWO - BUDOWLANE” Kłodzko , ul. Łużycka 11/3 tel : 74 647 55 00 ; tel. kom. 880 106 099 e-mail : dragan.kazimierz@gmail.com</div>		
TYTUŁ RYS.	RZUT DACHU - STAN ISTNIEJĄCY	FAZA : P.T.
OBIEKT	REMONT DACHU HALI SPORTOWEJ KŁODZKO , UL. KUSOCIŃSKIEGO 2 DZIAŁKA NR 1 , AM-2, OBRĘB 0012 STADION, JEDNOSTKA EWID. 020802_1 KŁODZKO MIASTO	DATA: 11/2021
SKALA 1 :200	PROJEKTANT: mgr inż. arch. Andrzej Sankowski upr. AU-F 1-4-83/79, izba: DS.-0628	NR RYS. 1
	SPRAWDZAJĄCY: mgr inż. arch. Henryk Markiewicz upr. UAN.VI-6/3/117/90, izba: DS.-0465	

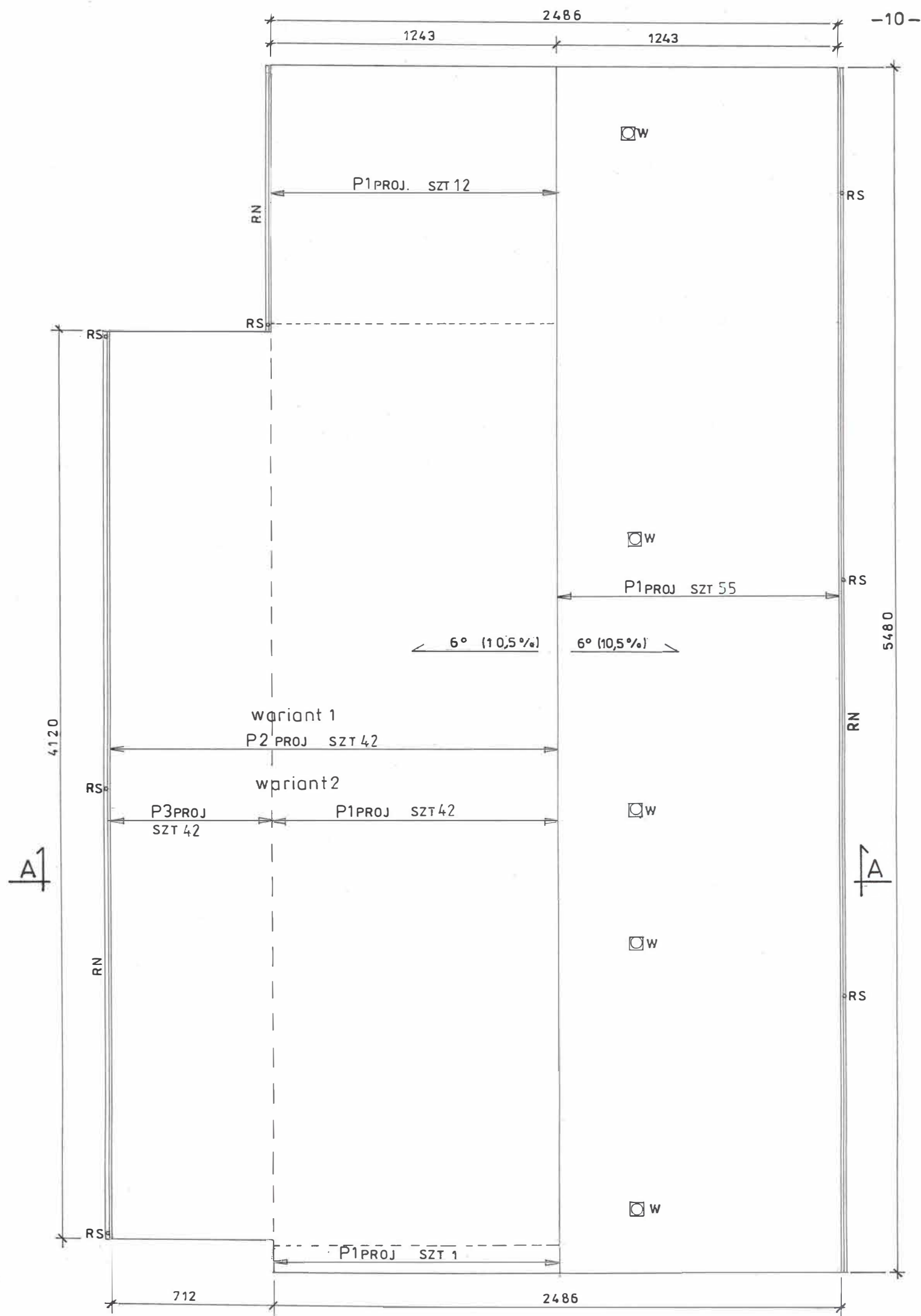

UWAGA
WSZYSTKIE WYMIARY SPRAWDZIĆ NA BUDOWIE I W RAZIE POTRZEBY SKORYGOWAĆ PRZED ZAMÓWIENIEM I MONTAŻEM PŁYT DACHOWYCH

P1PROJ	projektowane warstwowe płyty dachowe konstrukcyjno-izolacyjne 160/120 E-PIR o dł. L = 12,50m
P2PROJ	projektowane warstwowe płyty dachowe konstrukcyjno-izolacyjne 160/120 E-PIR o dł. L = 19,65m
P3PROJ	projektowane warstwowe płyty dachowe konstrukcyjno-izolacyjne 160/120 E-PIR o dł. L = 7,15m
RN	projektowane rynny z blachy tytanowo-cynkowej Ø150 – montaż w systemie Ruukki
RS	istniejące rury spustowe ocynkowane Ø180 - pozostają bez zmian
W	istniejące wywietrzaki dachowe wentylacji mechanicznej szt. 5 - do demontażu i ponownego montażu
wyposażenie dachu w instalację odgromową zwody nienaprężone FeZnØ6 - do demontażu i ponownego montażu z pełną wymianą zwodów FeZnØ6 i uchwytów – rodzaj uchwytów uzgodnić z wykonawcą dachu	

uwaga: w wariantcie nr1 zastosowano płyty ciągłe o długości 19,65m. W przypadku braku możliwości wyprodukowania i dostarczenia na budowę takich płyt należy zastosować wariant nr 2 - płyty o dł. 12,50m i 7,15m łączone na długości

 „USŁUGI PROJEKTOWO - BUDOWLANE” Kłodzko , ul. Łużycka 11/3 tel : 74 647 55 00 ; tel. kom. 880 106 099 e-mail : dragan.kazimierz@gmail.com		
TYTUŁ RYS.	RZUT DACHU – PROJEKTOWANY REMONT	FAZA : P.T.
OBIEKT	REMONT DACHU HALI SPORTOWEJ KŁODZKO , UL. KUSOCIŃSKIEGO 2 DZIAŁKA NR 1 , AM-2, OBRĘB 0012 STADION, JEDNOSTKA EWID. 020802_1 KŁODZKO MIASTO	DATA: 11/2021
SKALA 1:200	PROJEKTANT: mgr inż. arch. Andrzej Sankowski upr. AU-F 1-4-83/79, izba: DS.-0628 SPRAWDZAJĄCY: mgr inż. arch. Henryk Markiewicz upr. UAN.VI-6/3/117/90, izba: DS.-0465	NR RYS. 2

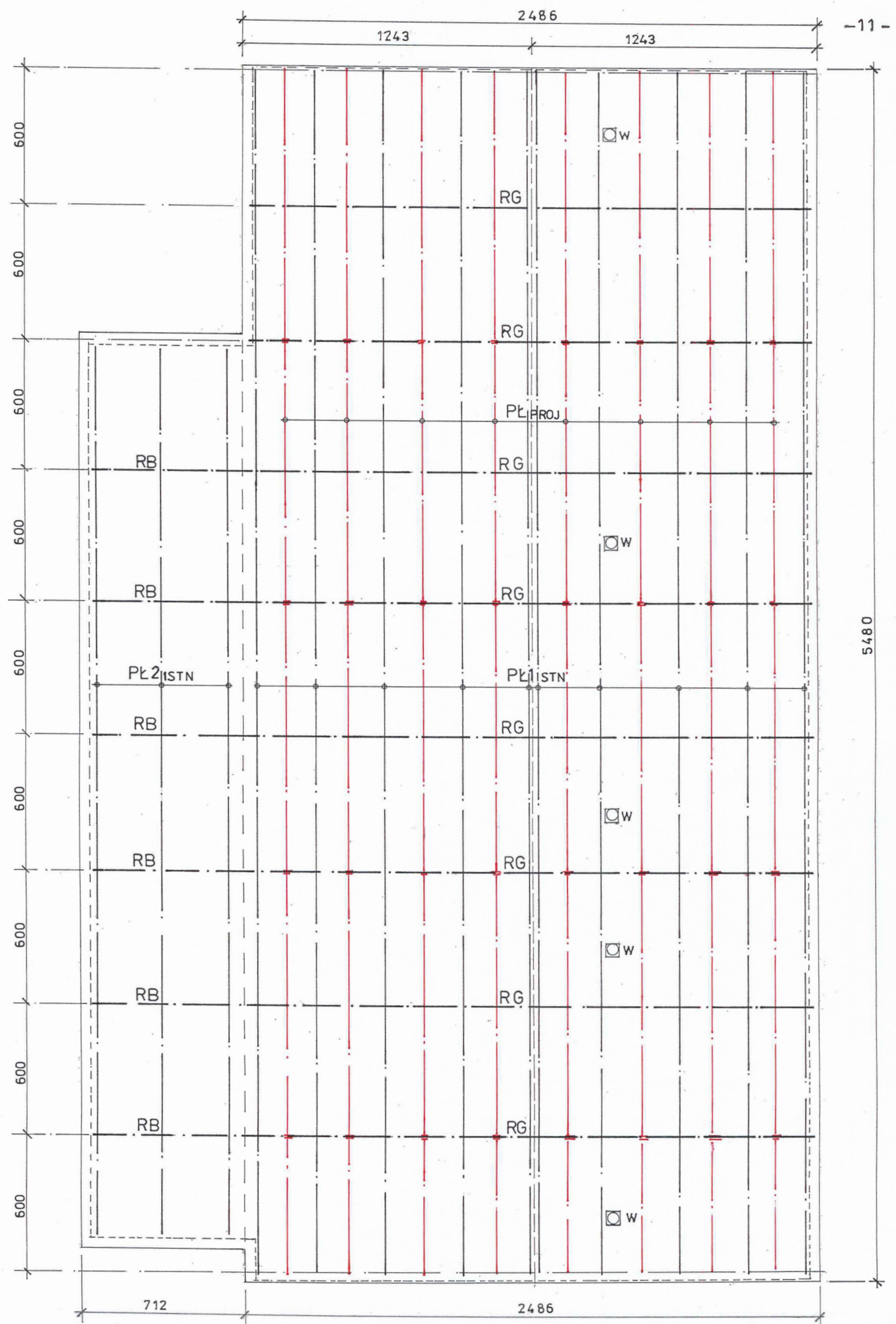

UWAGA
WSZYSTKIE WYMIARY SPRAWDZIĆ NA BUDOWIE I W RAZIE POTRZEBY SKORYGOWAĆ
PRZED MONTAŻEM DODATKOWYCH PŁATWI STAŁOWYCH

RG	istniejące stalowe ramy wsporcze nawy główne sali sportowej w rozstawie osiowym 6,00m
RB	istniejące stalowe rygle (IHEB200) nawy bocznej dla widowni w rozstawie osiowym 6,00m
PŁ1ISTN	istniejące płatwie stalowe ceowe C140 nawy głównej sali sportowej
PŁ2ISTN	istniejące płatwie stalowe ceowe C180 nawy bocznej dla widowni
PŁPROJ.	projektowane płatwie uzupełniające, dwuprzęsłowe i jednoprzęsłowe, stalowe, ceowe C140E w nawie głównej sali sportowej, umieszczone w jednakowych odstępach pomiędzy płatwiami istniejącymi
W	istniejące wywietrzaki dachowe wentylacji mechanicznej szt. 5 - do demontażu i ponownego montażu

TYTUŁ RYS.	„USŁUGI PROJEKTOWO - BUDOWLANE” Kłodzko, ul. Łużycka 11/3 tel : 74 647 55 00 ; tel. kom. 880 106 099 e-mail : dragan.kazimierz@gmail.com	
	WZMOCNIENIE KONSTRUKCJI DACHU – RZUT	
OBIEKT	REMONT DACHU HALI SPORTOWEJ KŁODZKO, UL. KUSOCIŃSKIEGO 2 DZIAŁKA NR 1, AM-2, OBRĘB 0012 STADION, JEDNOSTKA EWID. 020802_1 KŁODZKO MIASTO	FAZA : P.T. DATA: 11/2021
SKALA 1:200	PROJEKTANT: mgr inż. Kazimierz Dragan upr. UAN.VI-7342/6/3/63/91 ; UAN.VI-f/3/111/85, izba: DOŚ/BO/2109/01	NR RYS. 3
	SPRAWDZAJĄCY: mgr inż. Szymon Bogacz upr.: OPL/0373/PWOK/00, izba: OPL/BO/0089/15	

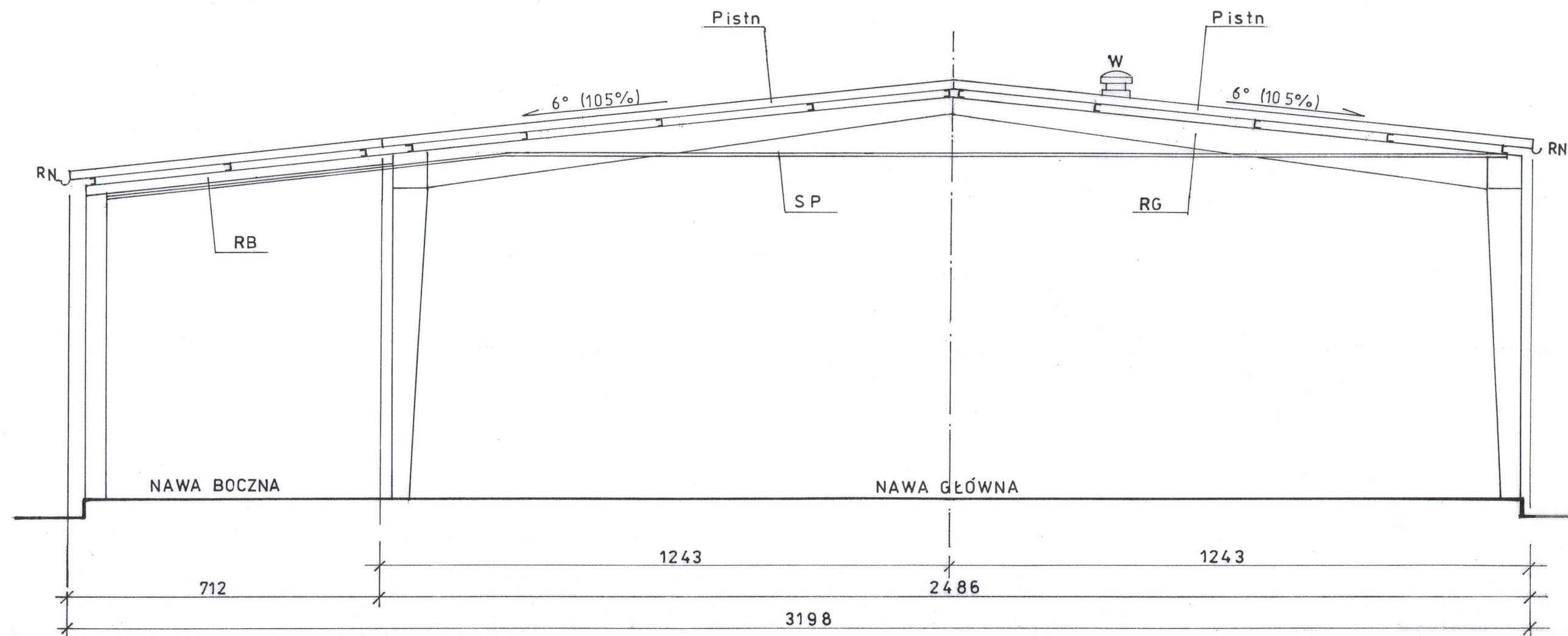

UWAGA
WSZYSTKIE WYMIARY SPRAWDZIĆ NA BUDOWIE I W RAZIE POTRZEBY SKORYGOWAĆ

PISTN.	istniejące przekrycie i pokrycie dachu z płyt izolacyjno-konstrukcyjnych „ATLANTIS” pokrytych pianą PUR z hydroizolacyjną powłoką ochronną. Całość pokrycia w złym stanie technicznym - do wymiany
┐	istniejące płatwie stalowe ceowe ┐140 nawy głównej sali sportowej i ┐180 nawy bocznej dla widowni
RG	istniejące stalowe ramy wsporcze nawy głównej sali sportowej w rozstawie osiowym 6,00m
RB	istniejące stalowe rygle (IHEB200) nawy bocznej dla widowni w rozstawie osiowym 6,00m
SP	istniejący sufit podwieszony
RN	istniejące rynny ocynkowane Ø150 – w złym stanie technicznym – do wymiany
W	istniejące wywietrzaki dachowe wentylacji mechanicznej szt. 5
dach jest wyposażony w instalację odgromową – zwody nienaprężone FeZnØ6	

	„USŁUGI PROJEKTOWO - BUDOWLANE” Kłodzko ul. Łużycka 11/3 tel : 74 647 55 00 ; tel. kom. 880 106 099 e-mail : dragan.kazimierz@gmail.com	
	TYTUŁ RYS.	PRZEKRÓJ A – A - STAN ISTNIEJĄCY
OBIEKT	REMONT DACHU HALI SPORTOWEJ KŁODZKO UL. KUSOCIŃSKIEGO 2 DZIAŁKA NR 1, AM-2, OBRĘB 0012 STADION, JEDNOSTKA EWID. 020802_1 KŁODZKO MIASTO	
SKALA 1:100	PROJEKTANT: mgr inż. arch. Andrzej Sankowski upr. AU-F 1-4-83/79, izba: DS.-0628	NR RYS. 4
	SPRAWDZ.: mgr inż. arch. Henryk Markiewicz upr. UAN.VI-6/3/117/90, izba: DS.-0465	

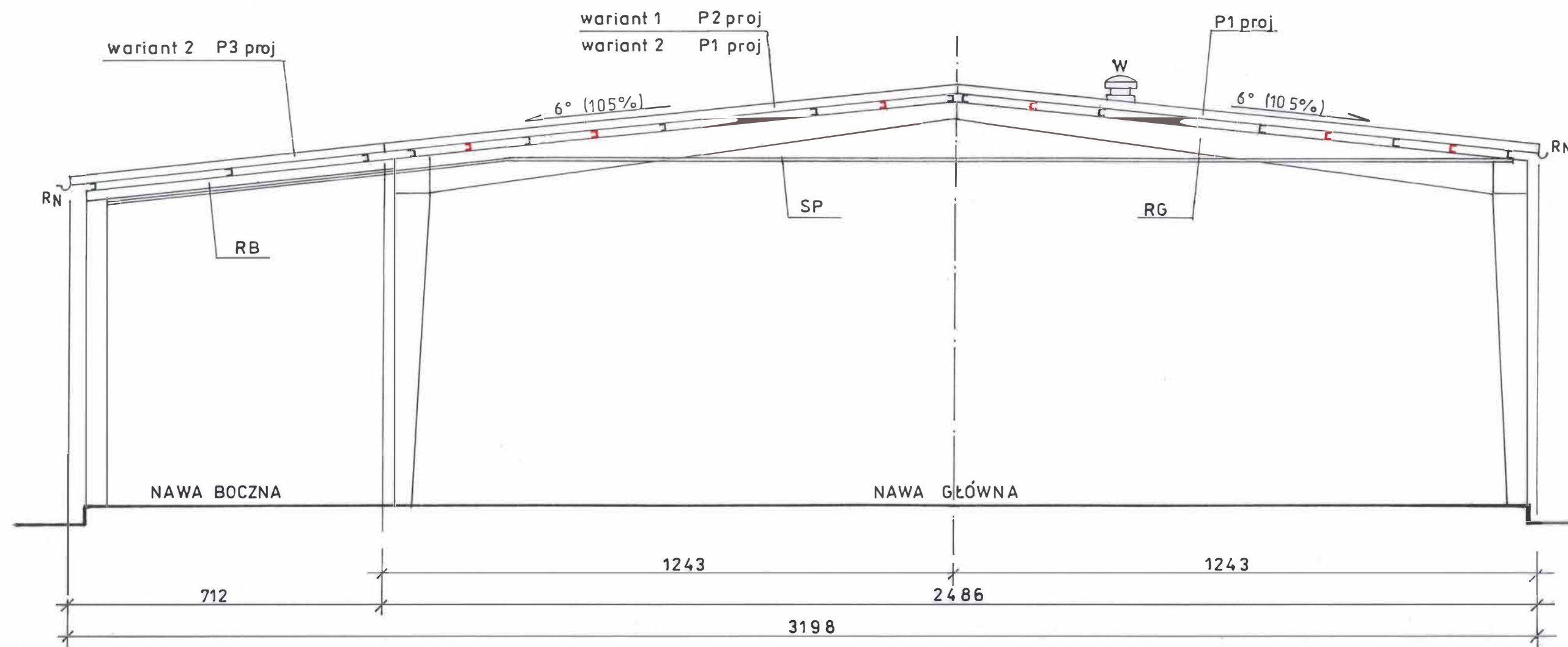

P1PROJ	projektowane warstwowe płyty dachowe konstrukcyjno-izolacyjne 160/120 E-PIR o długości L = 12,50m
P2PROJ	projektowane warstwowe płyty dachowe konstrukcyjno-izolacyjne 160/120 E-PIR o długości L = 19,65m
P3PROJ	projektowane warstwowe płyty dachowe konstrukcyjno-izolacyjne 160/120 E-PI R o długości L = 7,15m
C	istniejące płatwie stalowe ceowe C140 nawy głównej sali sportowej i C180 nawy bocznej [RB] dla widowni
C	projektowane płatwie uzupełniające, dwuprzęsłowe i w polu końcowym jednoprzęsłowe, stalowe, ceowe C140E w nawie głównej sali sportowej, umieszczone w jednakowych odstępach pomiędzy płatwiami istniejącymi
SP	istniejący sufit podwieszony do demontażu i ponownego montażu po założeniu płatwi uzupełniających i wykonaniu nowego przekrycia i pokrycia dachu
RG	istniejące stalowe ramy wsporcze nawy głównej sali sportowej w rozstawie osiowym 6,00m
RB	istniejące stalowe rygle (IHEB200) nawy bocznej dla widowni w rozstawie osiowym 6,00m
RN	istniejące rynny ocynkowane Ø150 – w złym stanie technicznym – do wymiany
W	istniejące wywiewniki dachowe wentylacji mechanicznej szt. 5 - do demontażu i ponownego montażu

uwaga: w wariancie nr1 zastosowano płyty ciągłe o długości 19,65m. W przypadku braku możliwości wyprodukowania i dostarczenia na budowę takich płyt należy zastosować wariant nr 2 – płyty o dł. 12,50m i 7,15m łączone na długości

UWAGA
WSZYSTKIE WYMIARY SPRAWDZIĆ NA BUDOWIE I W RAZIE POTRZEBY SKORYGOWAĆ

	„USŁUGI PROJEKTOWO - BUDOWLANE” Kłodzko ul. Łużycka 11/3 tel : 74 647 55 00 ; tel. kom. 880 106 099 e-mail : dragan.kazimierz@gmail.com	
	TYTUŁ RYS.	PRZEKRÓJ A – A PROJEKTOWANY REMONT DACHU
OBIEKT	REMONT DACHU HALI SPORTOWEJ KŁODZKO UL. KUSOCIŃSKIEGO 2 DZIAŁKA NR 1, AM-2, OBRĘB 0012 STADION, JEDNOSTKA EWID. 020802_1 KŁODZKO MIASTO	FAZA: P. T.
SKALA 1:100	PROJEKTANT:	mgr inż. arch. Andrzej Sankowski upr. AU-F 1-4-83/79, izba: DS.-0628
	PROJEKTANT:	mgr inż. Kazimierz Dragan upr. UAN.VI-7342/6/3/63/91 ; UAN.VI-f/3/111/85, izba: DOŚ/BO/2109/01
	SPRAWDZ.:	mgr inż. arch. Henryk Markiewicz upr. UAN.VI-6/3/117/90, izba: DS.-0465
	SPRAWDZ:	mgr inż. Szymon Bogacz upr.:OPL/0373/PWOK/00 izba: OPL/BO/0089/15
		NR RYS. 5